

Legenda			
	Limite Amministrativo di Nuoro		Perimetro Centro storico
	Limite ZTO		ZTO C
	Identificativo ZTO		ZTO D
	Progetti Strategici		Area S1
			Area S2
	Area S3		ZTO E1
	Area S4		ZTO E2
	ZTO G		ZTO E3
	Intervento coordinato		ZTO E4
	ZTO E5a		ZTO E5b
	ZTO H1		ZTO H2
	Area H5 - rispetto cimiteriale		Area cimiteriale
	Beni identitari ind. dal P.U.C. (art. 49 rita PPR)		P.E.E.P. e/o E.R.P.
	Vincio paesaggistico Sant'Onofrio		Viabilità di progetto all'interno del PS1
	Viabilità di progetto all'interno del PS6		Tracciato realtà meccanica
	Pista ciclabile		

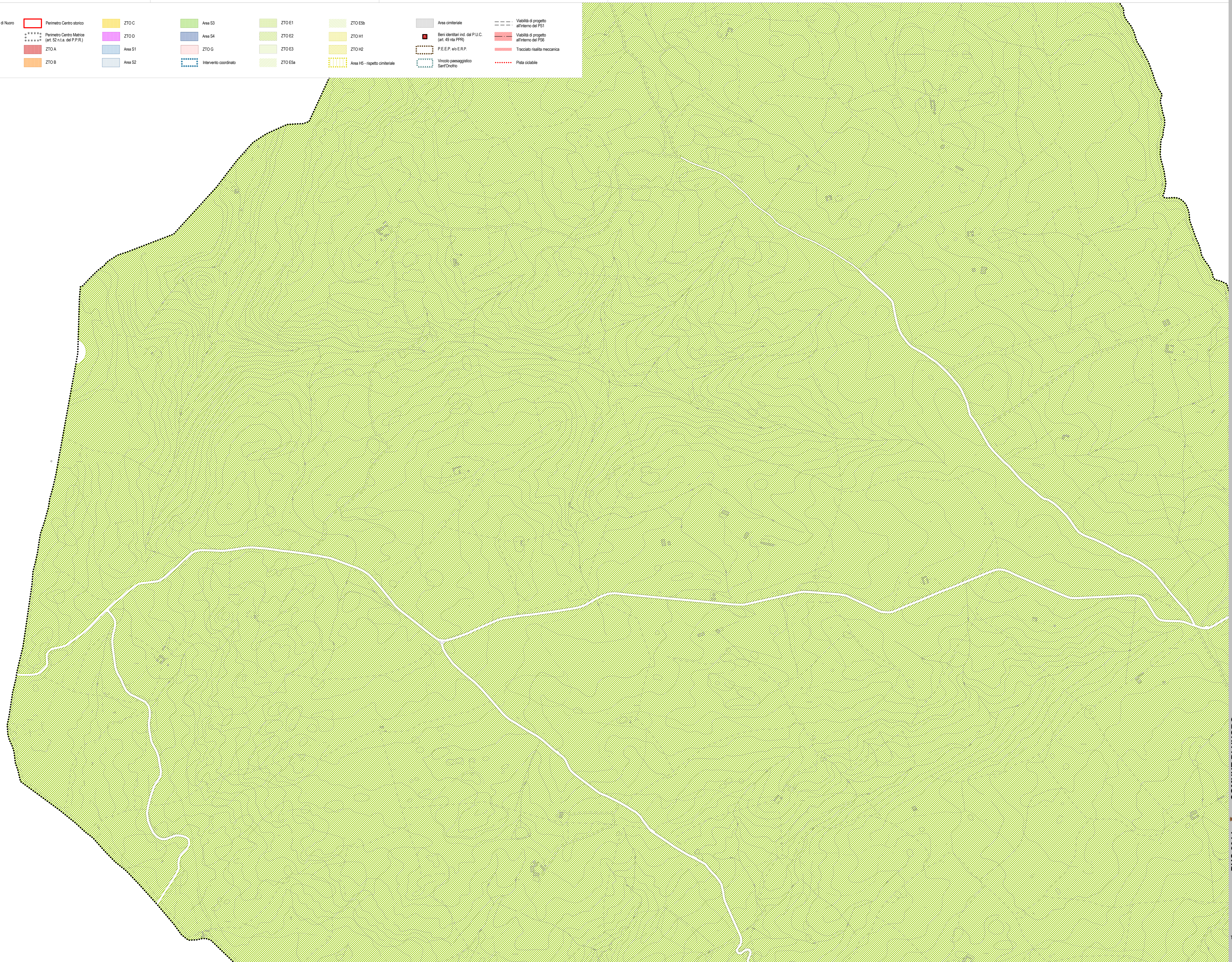

PUC 2014 **COMUNE DI NUORO**

Piano Urbanistico Comunale
USI E MODALITA' DI INTERVENTO
zonizzazione intero territorio

Elaborato adeguato al parere C'FRU del 23 del 27.01.2014

TAV. 30.2 scale 1:5.000
 Data 20.07.2014

VENETO PROGETTI

Coordinatore scientifico
 Prof. Bruno Corbelli

Coordinatore generale
 Daniele Rizzo, Architetto

Progettisti
 Roberto Gemelli, Architetto
 Roberto Corbelli, Architetto
 Roberto Corbelli, Architetto
 Roberto Corbelli, Architetto

Collaboratori
 Luca Di Sogno, Architetto
 Massimo Zamboni, Architetto
 Marco Napolitano, Architetto
 Riccardo Bonaventura, Architetto

Adozione

Il Sindaco
 Assessore
 Il Dirigente

Dirigente settore urbanistica
 Ing. Elena Monaco
 Responsabile pianif. urbanistica
 Arch. Susanna Diga

Verifica
 Consulente opere PA
 Inver PPR
 1.521.951.4.05.159
 1.521.941.4.05.165